Liberté • Égalité • Fraternité
RÉPUBLIQUE FRANÇAISE

PRÉFET DES
BOUCHES-DU-RHÔNE
Direction départementale
des Territoires et de la Mer

Service Urbanisme

16 rue Antoine Zattara
13332 Marseille cedex 3

Edition : Mars 2023
Arrêté préfectoral du 17 avril 2023

Document approuvé le :

12 avril 2016

Source :

SCAN1000®-©IGN
Cadastre / DGFIP

# COMMUNE DE CHATEAURENARD
## Planche Sud

PLAN DE PREVENTION
DES RISQUES NATURELS PREVISIBLES
APPLICATION L561-1
DU CODE DE L'ENVIRONNEMENT

INONDATION

***- 3- Zonage réglementaire et cotes de référence***



## LEGENDE

- Bande de sécurité
- R2 : aléa fort, hors centre urbain
- R1 : aléa modéré, zone peu ou pas urbanisée
- B1 : aléa modéré zone urbanisée
- Be : aléa exceptionnel
- Digue de protection Ouvrage en remblai
- 98.379 Casier hydraulique et cote de référence en m NGF

Nord

Echelle : 1/5000
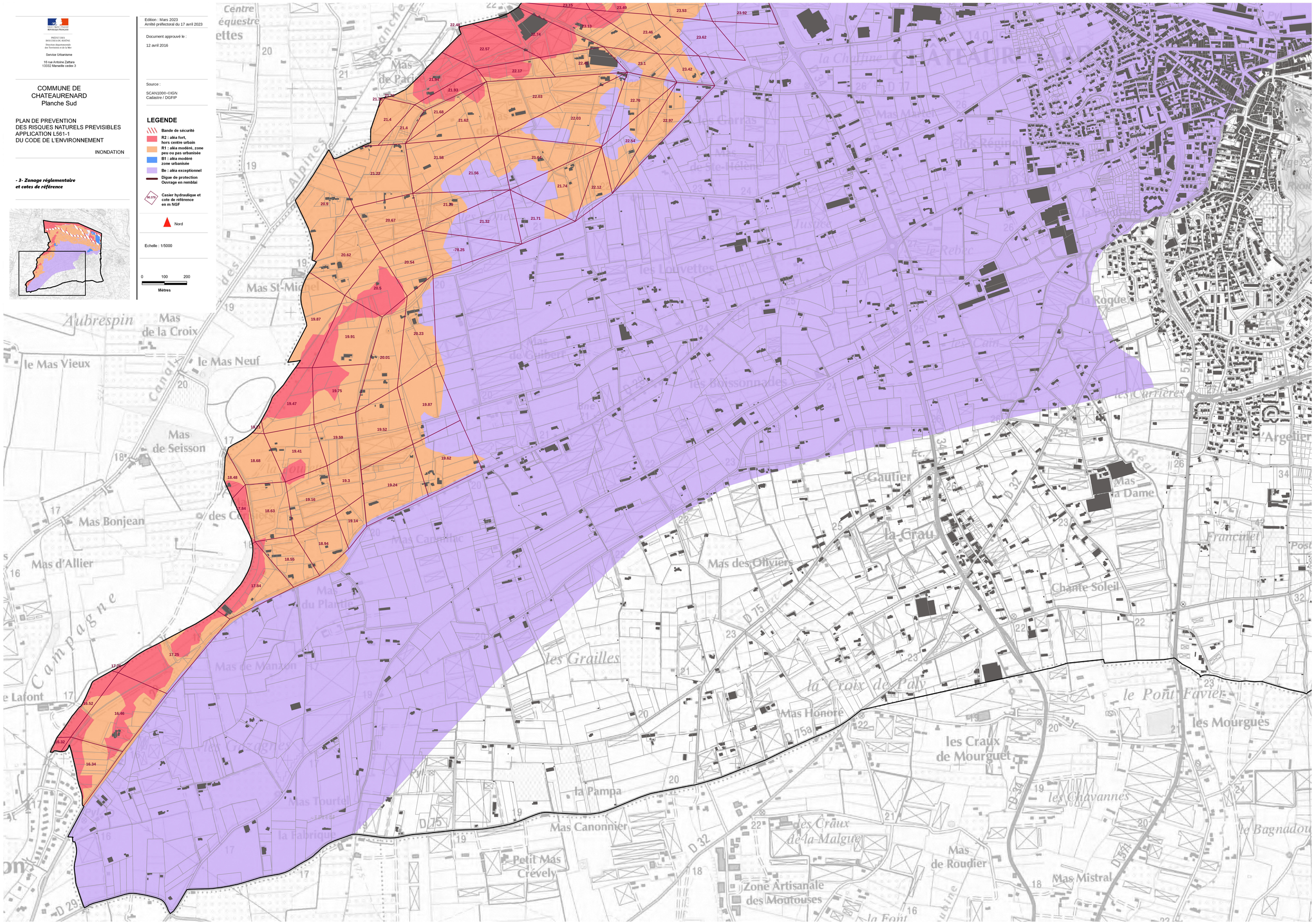
0 100 200
Mètres